

Nuove funzioni a supporto del Sistema di Qualità Nazionale di Produzione Integrata (SQNPI)

10-06-2020

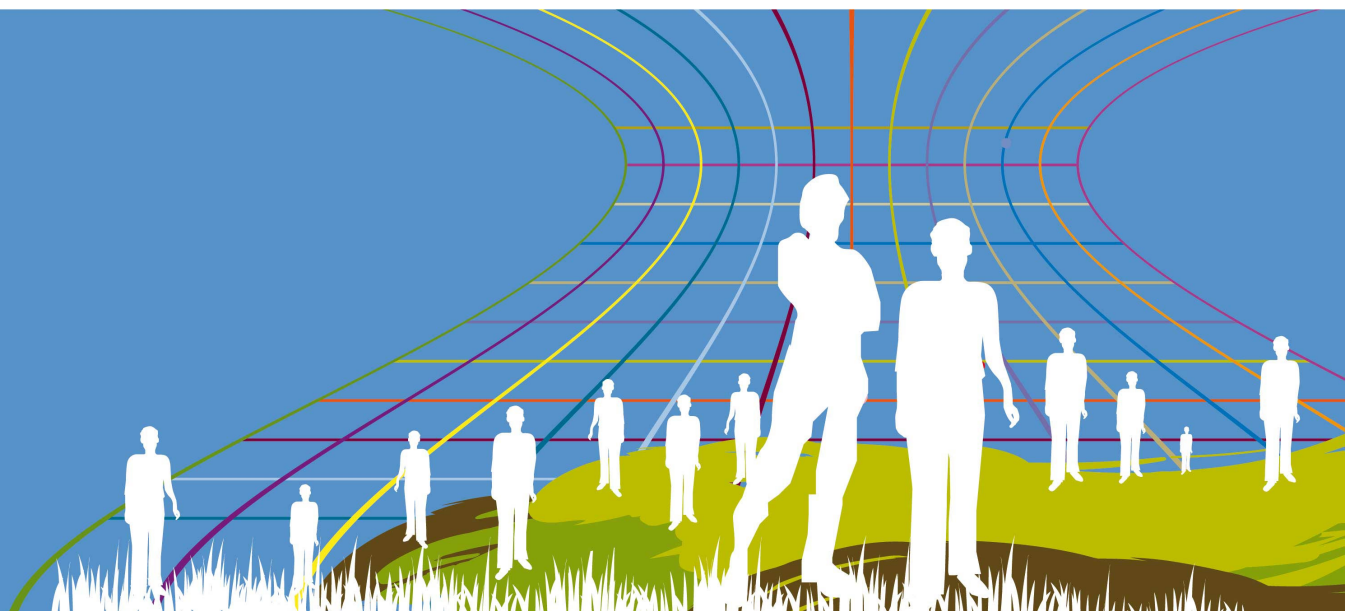

Nuove funzioni a supporto del Sistema di Qualità Nazionale di Produzione Integrata (SQNPI) disponibili

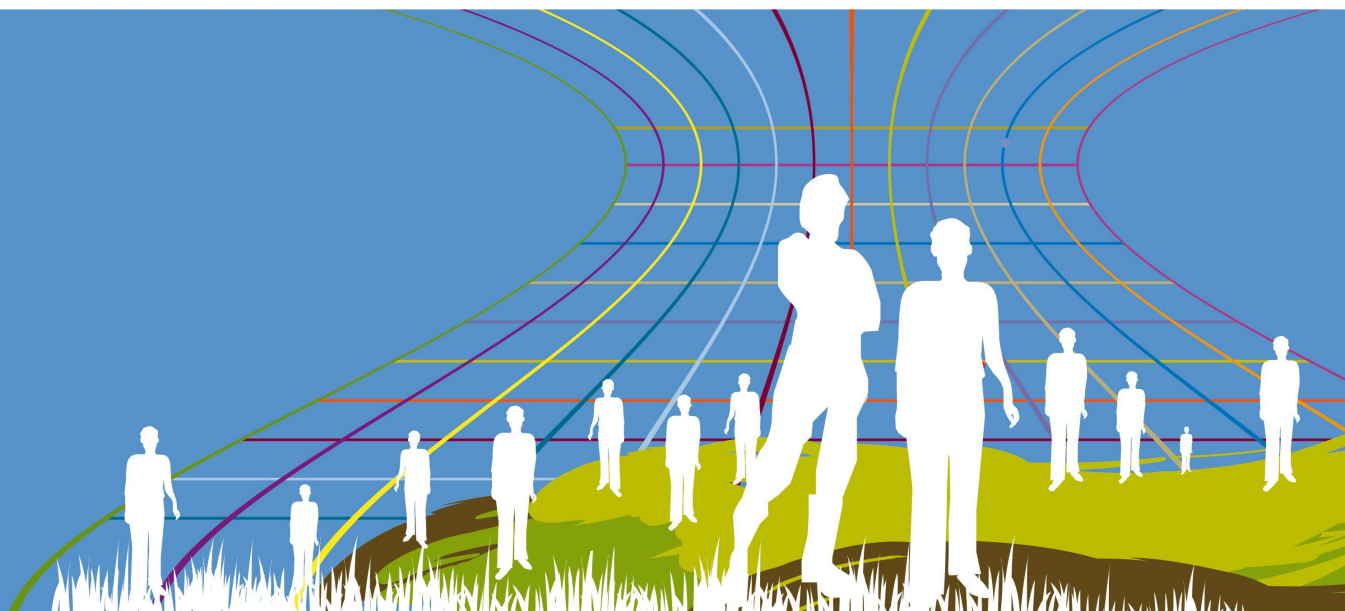

Sistema di Qualità Nazionale di Produzione Integrata (SQNPI)

- **Impostazione data fascicolo per il caricamento dei terreni**
- **Scelta se azienda singola o associazione.**

Sistema di Qualità Nazionale di Produzione Integrata (SQNPI)

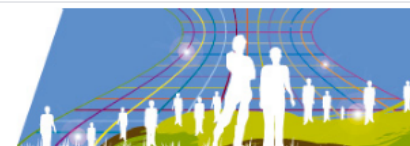

PAOLA MIGLIORELLI

Compilazione DOMANDA DI ADESIONE AL SQNPI

[Torna al Portale](#)



Manuale Utente



Codice Fiscale: 01472040706 Denominazione: LE CARNI DEL TRATTURO

Anagrafica Richiedente

Anagrafica Domanda

Terreni

Trasform./Confez.

Intermediazione

Commerc. prodotto sfuso

Domanda di Adesione

Organismo di Controllo (*):

Data di Adesione (*): 

Scopo (*):

Marchio Regionale : ☒

Data Riferimento Fascicolo : 
(Se non impostata si assume la data corrente)



Associazione : ☒

Salva

Reimposta

Sistema di Qualità Nazionale di Produzione Integrata (SQNPI)

- **Introduzione dell'anno campagna per facilitare l'associazione tra la domanda SQNPI e la corrispondente domanda PSR.**

Home › Sistema di conoscenza del rurale › Gestione Logout

 **sspiombi**
 Ultimo accesso 05-05-2020 16:33
 • [Messaggi personali](#)
 • [Cambio password](#)

 **Gestione**
 Altri Servizi
 • [Buone Prassi e Innovazioni](#)
 • [PROGETTO BEENET](#)
 Produzione Integrata
 • [Compilazione domanda di adesione campagne precedenti](#)
 • [Compilazione domanda di adesione campagna 2020](#)
 • [Monitoraggio Domande e Controlli](#)
 • [Registrazione Esito Controlli](#)
 • [Invio Semplicato Domanda SQNPI](#)
 • [Registrazione Lotti Certificati](#)

 **Sistema di conoscenza del rurale**
 Gestione
 › [Consultazione](#)
 › [Strumenti di monitoraggio](#)

Sistema di Qualità Nazionale di Produzione Integrata (SQNPI)

- Introduzione dell'anno campagna

SISTEMA INFORMATIVO AGRICOLO NAZIONALE

Compilazione Atto

Utente:
PMIGLIORELLI

Ricerca Azienda

Risultato ricerca Soggetti:

Tipologia atto **DOMANDA DI ADESIONE AL SQNPI** Anno Campagna **2020**

Un record trovato.
Pag. 1

Codice Fiscale	Denominazione	Partita IVA	Tramite	Sel
SPTGSM60P57F104V	SPIOTTI GELSOMINA	01942120641	103.064.005	<input type="radio"/>

Lista Atti

Nuovo Atto

PIEMONTE
FRIULI VENEZIA GIULIA
LIGURIA
UMBRIA
MARCHE
LAZIO
ABRUZZO
MOLISE
CAMPANIA
PUGLIA
BASILICATA
CALABRIA
SICILIA
SARDEGNA
PROVINCIA AUTONOMA BOLZANO
PROVINCIA AUTONOMA TRENTO

Sistema di Qualità Nazionale di Produzione Integrata (SQNPI) Introduzione dell'anno campagna

Per fare una nuova domanda utilizzare il nuovo link :
Compilazione domanda di adesione campagna 2020

Il link “Compilazione domanda di adesione campagne precedenti” può essere utilizzato per le rettifiche delle domande degli anni precedenti.



Le domande degli anni precedenti si trovano sul vecchio link e quelle del 2020 sul nuovo link

L'utilizzo di una nuova domanda iniziale per SQNPI non fa perdere il legame con la corrispondente domanda PSR dello stesso anno.

Sistema di Qualità Nazionale di Produzione Integrata (SQNPI)

Riapertura conclusione domanda

Il tasto **Elimina Conclusione Domanda** elimina la data conclusione controlli, riporta l'esito a "da comunicare" e la domanda a "Preso in carico Odc".

[Registrazione](#)
[Check-List](#)
[Integrazione Sistemi Esterni](#)

GIOVANNA BRUGNOLA | Home | » Torna al Portale

Registrazione esito controlli

Domanda 50485394808 Protocollo DISR00157622019-04-02 Iniziale VALIDA

[Registrazione » Cancellazione](#)
Cuaa: MNZLGU72A30F637I
Denominazione: MENZELLA LUIGI

[Domanda](#)
[Operatore](#)
[Aggregati](#)
[Ispezioni](#)
[Esito Domanda](#)

Esito Domanda

Globale

Livello	Numero	Punteggio
1 - Lieve	0	0
2 - Media	0	0
3 - Grave	0	0
TOTALE	0	0

Esito: Conformità agro climatica ambientale

Data conclusione controlli: 14/05/2019

[Elimina Conclusione Domanda](#)
[Indietro](#)

Nuove funzioni a supporto del Sistema di Qualità Nazionale di Produzione Integrata (SQNPI) in corso di realizzazione

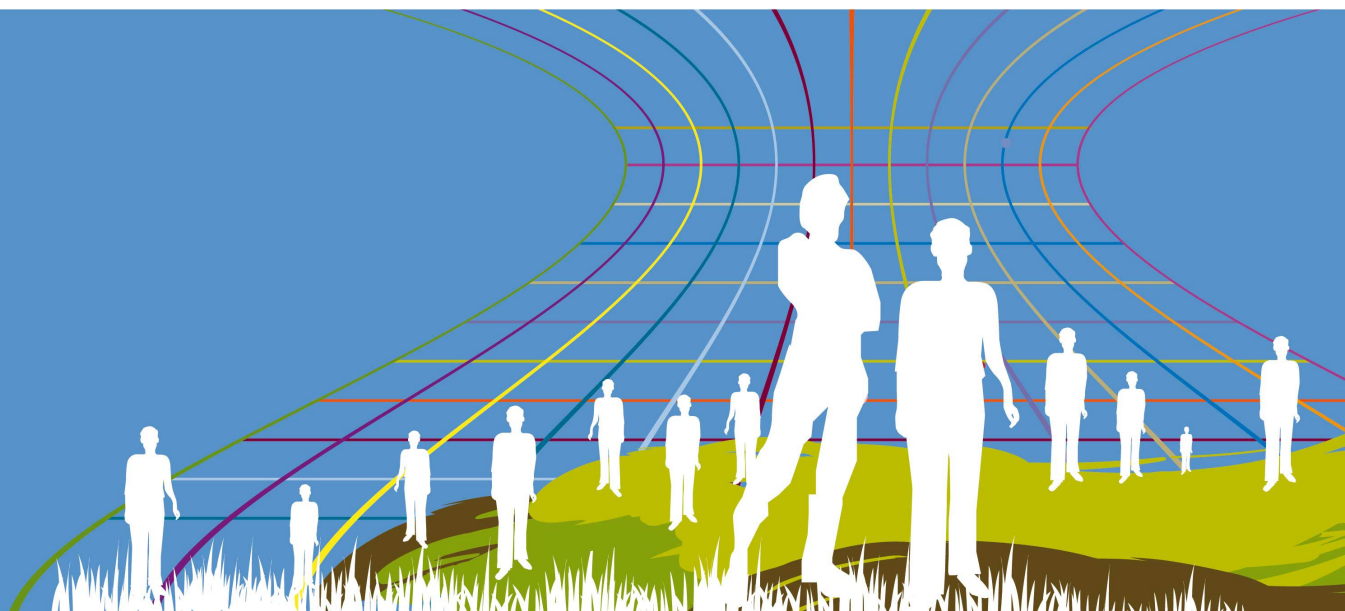

Sistema di Qualità Nazionale di Produzione Integrata (SQNPI)

Richiesta di compilazione domanda

- Per facilitare l'inserimento della domanda SQNPI nei casi in cui questa è molto onerosa per l'elevato numero di particelle che comportano dei tempi di risposta troppo elevati.
- Tali richieste verranno elaborate da un processo in differita che al termine invierà una mail sulla conclusione del processo agli indirizzi comunicati al momento della richiesta.

Sistema di Qualità Nazionale di Produzione Integrata (SQNPI)

Richiesta di compilazione domanda

RETERURALE
NAZIONALE
20142020

Richiesta Elaborazione



PAOLA MIGLIORELLI
| Home | Torna al Portale

Richiesta Elaborazione Domanda SQNPI



Gestione» Nuova Richiesta

Nuova Richiesta

Identificativo Flusso: 2020/CSTGNN50L15I328N/2
Data Adesione: 20/05/2020
Elenco ODC: BIOZOO srl
Tipo Domanda: Iniziale
Tipo Scopo: Marchio SQNPI e Conformità agro climatica ambientale
Data Riferimento Fascicolo:
Anno Campagna: 2020
Regione Campagna: ABRUZZO
Marchio Regionale: ☐

Annulla Salva

Sistema di Qualità Nazionale di Produzione Integrata (SQNPI)

Richiesta di compilazione domanda

Gestione mail



PAOLA MIGLIORELLI

Richiesta Elaborazione

| Home | » Torna al Portale

Richiesta Elaborazione Domanda SQNPI



Gestione» Lista Mail

Identificativo Flusso: 2020/CSTGNN50L15I328N/2

CUAA: CSTGNN50L15I328N



Lista Mail

Mail	Sel
<input type="text" value="s.spionbi@almaviva.it"/>	<input type="checkbox"/> <input type="button" value="Aggiungi"/>

Sistema di Qualità Nazionale di Produzione Integrata (SQNPI)

Richiesta di compilazione domanda

Gestione prodotti

Richiesta Elaborazione

PAOLA MIGLIORELLI
[Home] > Torna al Portale

Richiesta Elaborazione Domanda SQNPI

 Operazione eseguita correttamente!

Gestione» Lista Occupazione Suolo

Identificativo Flusso: 2020/CSTGNN50L15I328N/2
CUAA: CSTGNN50L15I328N

Lista Occupazione Suolo

Codice Prodotto	Resa Media (kg per ettaro)	Numero Cicli	Descrizione Tipo Coltura	Sel
410 VITE	13000	1	In pieno campo	<input type="button" value="Aggiungi"/>

Indietro

Sistema di Qualità Nazionale di Produzione Integrata (SQNPI)

Richiesta di compilazione domanda

Gestione territori

Richiesta Elaborazione Domanda SQNPI



[Gestione» Lista Territorio](#)

"Se non viene selezionato nulla verranno caricati in domanda tutti i terreni presenti sul fascicolo per l'azienda altrimenti verranno caricati i terreni limitatamente al territorio selezionato"

Identificativo Flusso: 2020/CSTGNN50L15I328N/2

CUAA: CSTGNN50L15I328N

Lista Territorio

Regione	Provincia	Comune	Sei
UMBRIA	<input type="button" value="Aggiungi"/>

Sistema di Qualità Nazionale di Produzione Integrata (SQNPI)

Richiesta di compilazione domanda

Gestione soci (solo per le associazioni)

Gestione» Lista Soci



Identificativo Flusso: 2020/01472040706/5
CUAA: 01472040706

Lista Soci

Socio	Selezione
	tutti nessuno reset
BATTEZZATO PIO ANGELO - BTTPGL82T10A971F	<input checked="" type="checkbox"/>
BERARDI FRANCESCO - BRRFNC59M17E889A	<input checked="" type="checkbox"/>
BRUNETTI COSIMO PASQUALE - BRNCMP23P26B519G	<input type="checkbox"/>
BRUNETTI ROSARIA - BRNRSR57B56A080D	<input type="checkbox"/>
CELINO ANTONIO - CLNNTN38E02L725S	<input type="checkbox"/>
CELINO GIOVANNI - CLNGNN53P25L725W	<input type="checkbox"/>
CELINO MARIO - CLNMRA47A24L725X	<input type="checkbox"/>
COLAGIOVANNI IDA - CLGDIA70M55B519M	<input checked="" type="checkbox"/>
COLAVECCHIA GIOVANNA - CLVGNN77L45B519Q	<input checked="" type="checkbox"/>
COROMANO Nunziata - CRMNZT60B59F055E	<input type="checkbox"/>
D'ALESSANDRO ANGELO - DLSNGL38D18D737T	<input type="checkbox"/>
D'AMICO ANGELA ANTONIA - DMCNLM57H49E030V	<input type="checkbox"/>
D'AMICO PIETRO - DMCPTR71T12E456L	<input checked="" type="checkbox"/>
DEL PAPA MARIA - DLPMPRA41D43A080B	<input checked="" type="checkbox"/>

Sistema di Qualità Nazionale di Produzione Integrata (SQNPI) Aziende certificate

La funzione non ha bisogno di autenticazione ma è presente nell'area pubblica





Consultazione Aziende Certificate

Anno Rilascio (*):

Regione (*):

Tipologia Azienda :

Prodotto :

Sistema di Qualità Nazionale di Produzione Integrata (SQNPI)

Aziende certificate

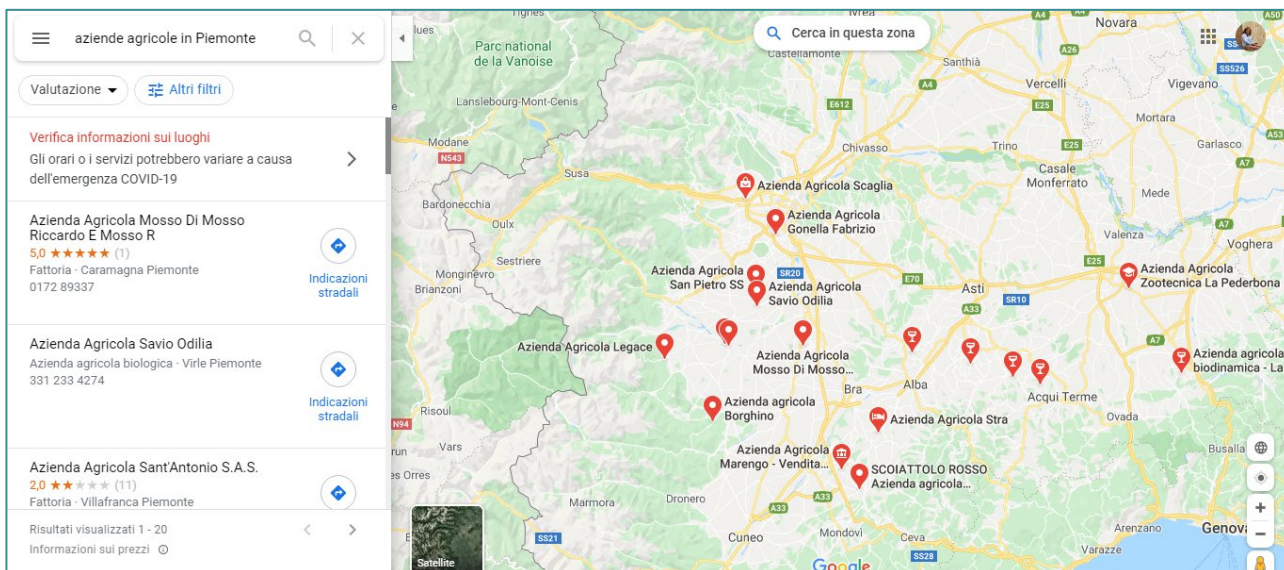

Sistema di Qualità Nazionale di Produzione Integrata (SQNPI)

Tracciabilità dei lotti certificati nel registro vitivinicolo

Per semplificare la tracciabilità dei lotti certificati SQNPI nell'ambito del settore vitivinicolo è stata introdotta nel registro telematico di cantina la nuova informazione di designazione del prodotto CERTIFICATO SQNPI

L'azienda potrà quindi procedere direttamente con la catalogazione delle partite di prodotto certificate SQNPI (es. le uve in entrata nella cantina).

Attivando poi in ambito SQNPI una specifica funzione per la produzione dei lotti certificati (per una domanda SQNPI e un intervallo temporale) sarà possibile estrarre in automatico tutte le operazioni di carico di uve afferenti i soci (occupazione suolo 410 - VITE) conferenti della cantina che ricadono nell'intervallo specificato predisponendo i DDT agricoli sulla base delle informazioni presenti nella diverse operazioni di registro estratte (data, numero DDT, quantità ecc.) che risultano classificate come CERTIFICATE SQNPI